GUIDE D'INSTALLATION FLOTTANTE

Consulter le guide d'installation du plancher de vinyle (languettes et carreaux) pour la préparation du sous-plancher. Il est important que la surface de béton ou de contreplaqué soit propre, exempte de tout type de contaminant, tel que de la graisse, de la poussière, de la saleté, des particules de bois ou autres. Corriger toutes les imperfections du support selon les normes reconnues de préparation comme stipulé par les manufacturiers de recouvrement de sol. La membrane ne corrige pas un problème de béton déficient. Le revêtement de vinyle utilisé doit avoir une épaisseur de 4mm (3/16 po) minimum. Les systèmes « Lock" ou "click" de type LVT, LVP, SPC et WPC sont recommandés, et ce, en installation flottante. Si le revêtement de vinyle contient une membrane intégrée de 1mm d'épaisseur, le minimum d'épaisseur recommandé du revêtement de vinyle total est de 5mm.

1. Couper la membrane à l'aide d'un couteau à lame rétractable ou d'un ciseau régulier.

2. Le côté imprimé de la membrane doit être installé vers le haut.

3. Les laizes de membrane doivent être déposées perpendiculairement aux languettes et carreaux de vinyle.

4. Couvrir toute la surface avec la membrane en la remontant verticalement de 5 cm (2 po) sur les murs et les obstacles. Il ne doit rester aucun espace découvert. Les bandes de membranes doivent se toucher sans se superposer.

5. Joindre et sceller ensemble les laizes de la membrane avec un ruban adhésif.

6. Si une déchirure survenait pendant l'installation, sceller la déchirure avec un ruban adhésif.

7. Procéder à l'installation du revêtement de vinyle (languettes et carreaux) selon les recommandations du manufacturier.

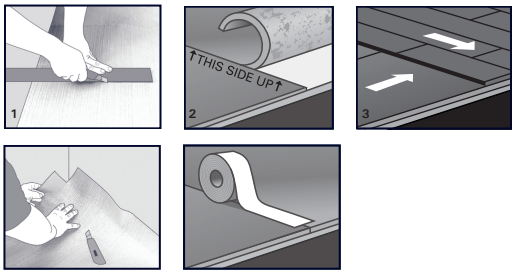

4 5

Il est possible qu'une version mise à jour de ce document soit disponible au acousti-tech.com.
En cas de disparité, ce dernier a toujours la priorité.

FR © 2021, Produits de Plancher Fintec inc. Tous droits réservés.

PERFORMANCE CRÉDIBILITÉ EXPERTISE
1 888 838.4449 www.acousti-tech.com